

発行元/NPO法人ワーカーズコレクティブ・たすけあいぐっぴい

発行責任者・運営団体
NPO法人ワーカーズ・コレクティブ たすけあいぐっぴい
理事長 秋保 清美
横浜市西区戸部本町50-217 1F 横浜705
TEL 045-311-0233 FAX 045-311-0289
編集
『ぐらんまのいえ』佐々木 麻美子

7月のカレンダー

日	月	火	水	木	金	土
6/27	6/28	6/29	6/30	1	2	3
4	5	6	7	8	9	10
		先着7名	みんなで遊ぼう 10:30~11:30 絵の具遊び♪ 汚れても大丈夫な服装で いらして下さいね♪お着替 えもお持ち下さい。	は予約が必要です。 お電話か直接お申し込み下さい		
11	12	13	14	15	16	17
		0歳児たいむ 13:00~15:00 0歳児のパパママ同士で おしゃべりしませんか? 0歳児優先です。	保育士さんとお話しよう 10:30~11:30 ろせっと保育園の 保育士さんが来ます テーマは食事の悩み	親子ヨガ 10:30~11:30 ママも身体をほぐしてね。 動きやすい裸足になれる 服装でいらして下さい。	先着7名 参加費 別途100円	
18	19	20	21	22	23	24
先着5名 参加費 別途200円		0歳児たいむ特別編 10:30~11:30 ベビーマッサージ 助産師鈴木さんによる親 子の触れ合いタイムです♪				
25	26	27	28	29	30	31
持ち物の詳細 は予約時にお 伝えます♪			子育てパートナーと遊ぼう 10:30~11:30 スマイルポートの 横浜子育てパートナーに 相談も出来ます。	お誕生日会 11:00~11:30 7月のお誕生日をみんなで祝 いしましょう♪お誕生日でない方 も一緒にお祝いしてね♪ お誕生日の方は無料です。	先着7名	

☆フレママ・

はじめての方応援無料券☆

妊娠中、初めてご利用の方本人に限り、
利用料1回分無料。
切り取らず、このままお持ちください。



Instagramやっています♪
イベント情報等check!



横浜市・桜木町駅から市営89系統「一本松小学校」下車
市営バス68系統、102系統「境之谷」下車



施設内紹介

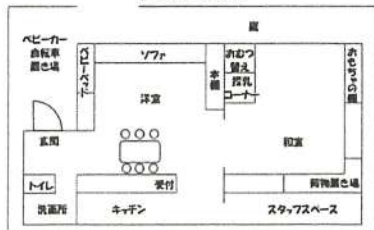

～ 利用案内 ～

- ☆利用登録をすれば、どなたでも利用できます。
- ☆開所日時：火・水・木
午前10:00~12:15、
午後12:45~15:00の二部制です。
(お盆・年末年始など休館日あり)
- ☆対象：未就学児（主に0~3歳）と保護者、フレママ
- ☆利用料：100円（2部制の間）
- ☆ご家族含め発熱、咳、くしゃみ、鼻水などの呼吸器症状、
体調不良がある時はご利用をご遠慮ください。
- ☆大人の方はマスク着用をお願いします。
- ☆検温、石鹸で手洗いしてからご利用下さい。
- ☆水分補給以外の飲食はご遠慮ください。
- ☆使用済みのオムツなどゴミは各自お持ち帰りください。

横浜市補助事業・親と子のつどいのひろば

ぐらんまのいえ

所在地：横浜市西区境之谷30-6
(ぼあばのいえあさだ内)

TEL: 045-341-4248

FAX: 045-341-4249

E-mail: baaba-asada@tea.ocn.ne.jp