楽しいこと、子育てのヒントがいっぱい♪

ピーナッツクラブ

（2023年4月版）

申込制

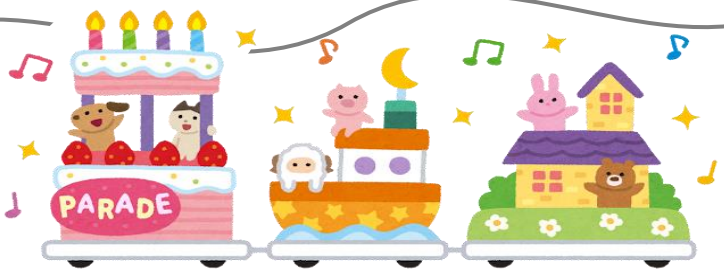

感染症予防のため、マスクの着用、上履きをご持参ください。自宅での検温、十分な体調管理の上、ご参加ください。

会　場：藤棚地域ケアプラザ　多目的ホール
時　間：10：00～11：00
参加費：100 円（保険料）
対　象：0 歳～未就園児の親子

《年間予定表》2023年4月～2024年３月

日　程	内　容	備　考
４月２０日	親子ヨガ	※7 月の「お外で水あそび」気温・天候により中止になることがあります。その場合は室内で遊びます。
５月１８日	春の音楽会	
６月１５日	リズム遊びと看護師さんのお話	
７月２０日	お外で水あそび	
９月２１日	秋の読み語り	
１０月１９日	園長先生のお話とつむぎ体操	
１１月１６日	親子ヨガ	
１２月２１日	クリスマスコンサート	
１月１８日	乳幼児の食事のお話とリズム遊び	
２月１５日	冬の読み聞かせ	
３月２１日	リズム遊び	

★予告なく、予定が変更になる場合があります。ご了承ください。

お問い合わせ
横浜市藤棚地域ケアプラザ
横浜市西区藤棚町 2-198　電話 045―253―0661　担当：地域活動交流

共催：子育てひろば私立常設園「ろぜっと保育園」