

ぐらんまのいえニュース

★フシママと初めての方
利用料 初回無料!

発行元/NPO法人ワークスコレティブ・たすけあいぐっぴい

発行日:2024年5月16日

2024年6月のカレンダー

Instagram



発行責任者・運営団体
NPO法人ワークス・コレティブ たすけあいぐっぴい
理事長 秋保 清美
横浜市西区戸部本町50-217 1F 横浜705
TEL 045-311-0233 FAX 045-311-0289

日	月	火	水	木	金	土
2	3	4	5	6	7	1/8
は 予約が必要で		幼稚園ママに 聞いてみよう 愛隣・れんげ幼稚園 10:30~11:30	キッズタイム 10:30~11:30 「小麦粉粘土」 参加費別途100円	幼稚園ママに 聞いてみよう ぼらの・杉之子幼稚園 10:30~11:30		
9	10	11	12	13	14	15
		0歳児たいむ 13:30~14:30 「おれんじハウス保育園 栄養士による 離乳食講座」	保育士さんとお話しよう 「トイレトレーニング」 10:30~11:30 ろぜっと保育園保育士さん			
16	17	18	19	20	21	22
		0歳児たいむ 10:30~11:30 「離乳食について」	幼稚園ママに 聞いてみよう 戸部・野毛山幼稚園 10:30~11:30	親子ヨガ 10:30~11:30 菊地先生 スタッフがお子さんを見て いますので、ママは心も カラダもリラックスしてね♪	参加費 別途 200円	
23/30	24	25	26	27	28	29
		幼稚園ママに 聞いてみよう 藤棚・霞ヶ丘幼稚園 10:30~11:30		お誕生日会 11:00~11:30 6月のお誕生日をみんなで お祝いしましょう♪ 誕生月の方は早めに来てね		



新聞紙遊び

歯医者さんのお話



～ 利用案内 ～

- ☆利用登録をすれば、どなたでも利用できます。
- ☆開所日時：火・水・木
10:00~15:00
(12:00~13:00 昼食可)
(お盆・年末年始など休館日あり)
- ☆対 象：横浜市内に居住する、就学前児童(概ね0~3歳)
およびその養育者、フシママ
- ☆利用料：1日1組200円(初回は無料)
- ☆ご家族含め発熱、咳、くしゃみ、鼻水などの呼吸器症状、
体調不良がある時はご利用をご遠慮ください。
- ☆検温、石鹸で手洗いしてからご利用下さい。
- ☆マスク着用は個人の判断にお任せします。
- ☆使用済みのオムツなどゴミは各自お持ち帰りください。

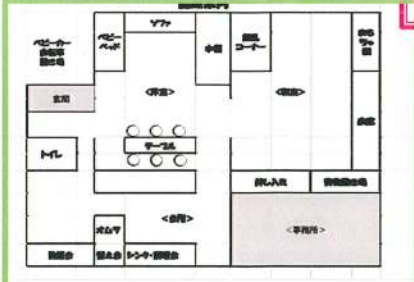

横浜市補助事業・親と子のつといのひろば
ぐらんまのいえ
所在地：横浜市西区境之谷30-6
(ばあばの家あさだ内)

TEL : 045-341-4248
FAX : 045-341-4249
E-mail : baaba-asada@tea.ocn.ne.jp