

# ぐらんまのいえニュース

☆フシママと初めての方  
利用料 初回無料!

発行元/NPO法人ワークスコレティブ・たすけあいぐっぴい

発行日:2024年 8月20日

## 2024年9月のカレンダー

Instagram



発行責任者・運営団体  
NPO法人ワークス・コレティブ たすけあいぐっぴい  
理事長 秋保 清美  
横浜市西区戸部本町50-217 エド横浜705  
TEL 045-311-0233 FAX 045-311-0289

日	月	火	水	木	金	土	
1	2	3	4	5	6	7	
		<b>乳幼児の安全講座</b> 10:30~11:30 境之谷消防署による、 乳幼児AEDの使い方と 緊急時の対応		<b>キッズタイム</b> 「絵の具で遊ぼう」 10:30~11:30	参加費 別途 100円		
8	9	10	11	12	13	14	
		<b>0歳児たいむ</b> 13:30~14:30 0歳児のパパママ同士で おしゃべりしませんか?	<b>保育士さんとお話しよう</b> 「噛む力をつけるには」 10:30~11:30 ろぜっと保育園の保育士さん			は 予約が必要です	
15	16	17	18	19	20	21	
	敬老の日	<b>0歳児たいむ</b> 10:30~11:30 0歳児のパパママ同士で おしゃべりしませんか?			<b>親子ヨガ</b> 10:30~11:30 菊地先生 スタッフがお子さんを見て いますので、ママは心も カラダもリラックスしてね♪	参加費 別途 200円	
22/29	23/30	24	25	26	27	28	
秋分の日	振替休日		<b>ぐらんま写真館</b> 10:00~11:10 11:15~12:25 素敵な背景でいつもと違 う写真を撮ってみませんか	参加費 別途200円 入替制 各7人		<b>お誕生日会</b> 11:00~11:30 9月のお誕生日をみんなで お祝いしましょう♪ 誕生月の方は早めに来てね	



緑日のひとコマ

小学生ボランティア



- ☆利用登録をすれば、どなたでも利用できます。
- ☆開所日時：火・水・木  
10:00~15:00  
(12:00~13:00 屋食可)  
(お盆・年末年始など休館日あり)
- ☆対象：横浜市内に居住する、就学前児童（概ね0~3歳）  
およびその養育者、フシママ
- ☆利用料：1日1組200円（初回は無料）
- ☆ご家族含め発熱、咳、くしゃみ、鼻水などの呼吸器症状、  
体調不良がある時はご利用をご遠慮ください。
- ☆検温、石鹸で手洗いしてからご利用下さい。
- ☆マスク着用は個人の判断にお任せします。
- ☆使用済みのオムツなどゴミは各自お持ち帰りください。

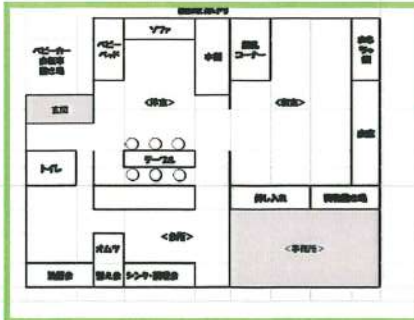

横浜市補助事業・親と子のつどいのひろば  
ぐらんまのいえ  
所在地：横浜市西区境之谷30-6  
(ばあばのいえあさだ内)

TEL : 045-341-4248  
FAX : 045-341-4249  
E-mail : baaba-asada@tea.ocn.ne.jp