

# 保育・教育コンシェルジュ さんの相談日

保育園や幼稚園に通わせたいけれど、よくわからないという方、西区保育・教育コンシェルジュさんに個別相談ができます。保育園についてのイベントも開催します。

**対象：主に0歳～未就学児の親子**

**時間：13:30～14:10**

**14:10～14:50**

**14:50～15:30**

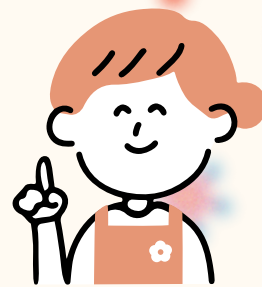

**申し込み方法：事前予約優先 電話予約**

**相談日程（いずれも水曜日）**

|             |             |              |             |
|-------------|-------------|--------------|-------------|
| <b>4/8</b>  | <b>7/22</b> | <b>9/9</b>   | <b>12/9</b> |
| <b>5/13</b> | <b>8/12</b> | <b>9/30</b>  | <b>2/10</b> |
| <b>6/10</b> | <b>8/26</b> | <b>11/11</b> | <b>3/10</b> |

**保育園についてのイベント予定**

**7/8(水) 「保育コンシェルジュさんに聞いてみよう」**

**10/8(木) 「保育コンシェルジュさんからの  
ワンポイントアドバイス」**

※詳細は決まり次第お伝えします。

**保**