

ぐらんまのいえニュース

★フシママと初めての方
利用料 初回無料!

発行元/NPO法人ワークスコレティブ・たすけあいぐっぴい

発行日:2025年2月18日

2025年3月のカレンダー

Instagram



発行責任者・運営団体
NPO法人ワークス・コレティブ たすけあいぐっぴい
理事長 秋保 清美
横浜市西区戸部本町50-217 1F 横浜705
TEL 045-311-0233 FAX 045-311-0289

日	月	火	水	木	金	土
2	3	4	5	6	7	8
は 予約が必要です			 キッズタイム 「パパママと一緒に 運動遊び」 10:30~11:15	 入園おめでとうの会 10:30~11:30 絵本読みグループ 「ヤマキース」他の 読み聞かせあり	参加費 別途 100 円	みんなの まついへ 参加 一本松 小学校 11時~ 14時
9	10	11	12	13	14	15
参加費 別途200円		ベビーマッサージ & 骨盤体操 13:30~14:30 バスタオル、オイル持参 鈴木助産師さん	保育士さんとお話しよう 「ことばについて」 10:30~11:30 ろぜっと保育園 保育士さん	 親子ヨガ 10:30~11:30 菊地先生 スタッフがお子さんを見て いますので、ママは心も カラダもリラックスしてね♪	参加費 別途200円	
16	17	18	19	20	21	22
		0歳児たいむ 10:30~11:30	 英語でアート 「イースター」 10:30~11:30 TOMOMI先生	参加費 別途200円		
23/30	24/31	25	26	27	28	29
参加費 別途100円		入園おめでとうの会 10:30~11:30 絵本読みグループ 「ヤマキース」他の 読み聞かせあり		 お誕生日会 11:00~11:30 3月のお誕生日をみんなで お祝いしましょう♪ 誕生月の方は早めに来てね		



節分遊び



- ☆利用登録をすれば、どなたでも利用できます。
- ☆開所日時：火・水・木
10:00~15:00
(12:00~13:00 昼食可)
(お盆・年末年始など休館日あり)
- ☆対象：横浜市内に居住する、就学前児童（概ね0~3歳）
およびその養育者、フシママ
- ☆利用料：1日1組200円（初回は無料）
- ☆ご家族含め発熱、咳、くしゃみ、鼻水などの呼吸器症状、
体調不良がある時はご利用をご遠慮ください。
- ☆検温、石鹸で手洗いしてからご利用下さい。
- ☆マスク着用は個人の判断にお任せします。
- ☆使用済みのオムツなどゴミは各自お持ち帰りください。

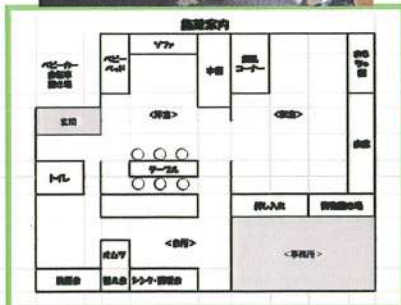

横浜市補助事業・親と子のつどいのひろば
ぐらんまのいえ
所在地：横浜市西区境之谷30-6
(ばあばのいえあさだ内)
TEL: 045-341-4248
FAX: 045-341-4249
E-mail: baaba-asada@tea.ocn.ne.jp